

PERLINDUNGAN PENYAKIT KRITIKAL

A-Life Kritikal Protector

Vitality
Booster
dengan
AIA Vitality

MEMBERI ANDA KETENANGAN FIKIRAN SUPAYA ANDA PULIH SEBAIKNYA



AIA PUBLIC
TAKAFUL

Golongan muda rakyat Malaysia mempunyai kadar serangan jantung yang lebih tinggi berbanding negara yang lain.

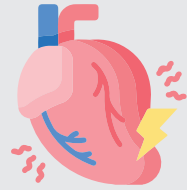

1 daripada 4 rakyat Malaysia dijangka akan menghadapi penyakit strok menjelang tahun 2040 sekiranya langkah pencegahan tidak diambil.

Kita tidak tahu bila kita akan menjadi sebahagian daripada statistik yang membimbangkan apabila ia berkaitan dengan penyakit kritikal.

SEBAB ANDA PERLUKAN PELAN PERLINDUNGAN PENYAKIT KRITIKAL

Pemulihan sepenuhnya dari penyakit kritikal boleh mengambil masa yang lama dan ia boleh menjejaskan anda, secara fizikal, mental dan juga kewangan.

Ya, pelan medikal boleh menanggung kos-kos rawatan apabila anda dimasukkan ke dalam hospital, tetapi terdapat beberapa kos-kos yang lain yang sering dipandang ringan apabila didiagnos dengan penyakit kritikal.



Rawatan perubatan jangka masa panjang



Mencari kaedah perubatan alternatif



Mengupah seorang penjaga



Membayar komitmen kewangan anda



Mengekalkan rancangan dan matlamat kewangan anda

Dengan adanya **A-Life Kritikal Protector**, anda mempunyai fleksibiliti untuk menggunakan jumlah wang yang dibayar sekaligus supaya anda mampu untuk menampung kos segera atau kos jangka masa panjang mengikut kehendak anda.

Bagaimana A-Life Kritikal Protector berfungsi?



Ini adalah Azrul. Beliau merupakan seorang lelaki bujang yang berumur 25 tahun dengan pendapatan purata sebanyak RM2,500.

Beliau mendaftar untuk menyertai A-Life Kritikal Protector dengan perlindungan berikut:

A-Life Kritikal Protector: RM100,000
Tempoh Perlindungan: Sehingga umur 70 tahun
Tempoh Bayaran Caruman: Tempoh Caruman Penuh
Sumbangan: RM798.00

PETUA

Perlindungan Penyakit Kritikal anda hendaklah sekurang-kurangnya 3 – 5 kali ganda daripada pendapatan tahunan anda.

SEPANJANG TEMPOH SIJIL, FAEDAH APA YANG AKAN DIBAYAR KEPADA AZRUL?

PERLINDUNGAN

Apabila didiagnos dengan mana-mana 45 Penyakit Kritikal yang dilindungi



Perlindungan Penyakit Kritikal
 RM100,000 beserta dengan nilai akaun dalam Dana Akaun Peserta, jika ada



Faedah Penjaga
 RM3,000

Kematian



Faedah Belas Kasihan
 RM10,000 beserta dengan nilai akaun dalam Dana Akaun Peserta, jika ada



Tiada Tuntutan Dibuat Sepanjang Tempoh Sijil

Faedah Matang
 Nilai Akaun dalam Dana Akaun Peserta, jika ada

PERLINDUNGAN TAMBAHAN DENGAN VITALITY BOOSTER



Beliau mencapai **Status Emas** setiap tahun
 Perlindungan tambahan sebanyak 10% daripada jumlah perlindungan untuk 45 Penyakit Kritikal



Ini adalah Azrina. Beliau berumur 30 tahun, beliau merupakan seorang isteri dan juga kepada ibu kepada 2 orang anak. Beliau mempunyai purata pendapatan sebanyak RM 7,000.

Beliau mendaftar untuk menyertai A-Life Kritikal Protector dengan perlindungan berikut:

A-Life Kritikal Protector: RM250,000
A-Plus CI Booster-i: RM250,000
A-Plus Recover-i: RM50,000
Tempoh Perlindungan: Sehingga umur 70 tahun
Tempoh Bayaran Caruman: Tempoh Caruman Penuh
Caruman Tahunan: RM4,401.00

SEPANJANG TEMPOH SIJIL, FAEDAH APA YANG AKAN DIBAYAR KEPADA AZRINA?

PERLINDUNGAN

Apabila didiagnos dengan mana-mana 75 Penyakit Kritikal yang dilindungi



Faedah Penyakit Kritikal
 RM250,000 beserta dengan nilai akaun dalam PAF, jika ada



Faedah Penjaga
 RM3,000

Apabila didiagnos dengan mana-mana 6 Penyakit Mental yang dilindungi



Faedah Kesihatan Mental¹
 RM10,000

Kematian



Faedah Belas Kasihan
 RM 25,000 beserta dengan nilai akaun dalam Dana Akaun Peserta, jika ada

Sekiranya dimasukkan ke hospital untuk 15 hari yang berterusan/Dimasukkan ke dalam Unit Rawatan Rapi untuk 5 hari yang berterusan²



RM50,000

Tiada Tuntutan Dibuat sepanjang tempoh sijil



Faedah Matang
 Nilai Akaun dalam Dana Akaun Peserta, jika ada



Booster Kematangan³
 RM62,500

PERLINDUNGAN TAMBAHAN DENGAN VITALITY BOOSTER



Beliau mencapai **Status Emas** setiap tahun
 Perlindungan tambahan sebanyak 10% daripada jumlah perlindungan untuk 75 Penyakit Kritikal dan Faedah Kesihatan Mental

¹ Pembayaran faedah ini akan mengurangkan jumlah perlindungan pelan asas dan A-Plus CI Booster-i, jika dilampirkan bersama.

² i. Untuk kemasukan normal ke dalam hospital, mesti disertakan dengan prosedur pembedahan atau disebabkan oleh jangkitan.

ii. A-Plus Recover-i boleh dituntut sehingga 200% daripada jumlah perlindungan rider.

³ Hanya akan dibayar jika caruman dibayar sehingga kini.

Meneliti A-Life Kritikal Protector



Perlindungan Penyakit Kritikal Komprehensif



Pembayaran sekali gus akan diberikan kepada anda apabila didiagnosis dengan mana-mana **45 penyakit kritikal yang dilindungi**⁴, supaya anda boleh fokus pada pemulihan anda dengan tenang kerana mengetahui bahawa urusan kewangan anda telah disusun



Faedah Penjaga⁵ sebanyak **RM3,000** akan dibayar kepada anda menjelang diagnosis anda, untuk menampung kos mengupah penjaga



Sekiranya anda meninggal dunia, **10% daripada jumlah perlindungan beserta dengan nilai akaun** anda akan dibayar sebagai **Faedah Belas Kasihan**



Terima nilai akaun dalam Dana Akaun Peserta apabila matang



Dapatkan lebih perlindungan apabila anda Kekal Sihat

Apabila anda mendaftar sebagai ahli AIA Vitality, anda boleh dapat jumlah perlindungan tambahan dengan adanya Vitality Booster. Lebih sihat pilihan yang anda buat, lebih tinggi nilai Vitality Booster.

Vitality Booster yang dibayar menjelang berlakunya peristiwa tuntutan⁶ akan berdasarkan perkara berikut:

Vitality Booster
dibayar semasa
peristiwa
tuntutan⁶



Peratusan AIA
Vitality Booster



Jumlah
Perlindungan

Status AIA Vitality	Platinum	Emas	Perak	Gangsa
Peratusan AIA Vitality Booster	20.0%	10.0%	2.0%	0.0%



Fleksibiliti untuk memenuhi keperluan anda

Anda yang menentukan tempoh pembayaran caruman dan tempoh perlindungan anda.



20 tahun atau
pembayaran penuh

Tempoh Pembayaran Caruman



Sehingga umur 60 atau 70 tahun

Tempoh Perlindungan

⁴ 100% daripada jumlah perlindungan serta nilai akaun akan dibayar, kecuali Angioplasti dan Rawatan Invasif Lain untuk Penyakit Arteri Koronari. Bagi Rawatan Angioplasti dan Rawatan Invasif Lain untuk Penyakit Arteri Koronari, 10% daripada jumlah perlindungan akan dibayar, tertakluk kepada maksimum RM25,000. Bayaran ini akan mengurangkan jumlah perlindungan.

⁵ Faedah Penjaga hanya dibayar sekali sahaja dan hanya terpakai untuk jumlah perlindungan RM100,000 dan ke atas.

⁶ Peristiwa tuntutan akan terjadi apabila Orang Dilindungi didiagnosis dengan mana-mana penyakit kritikal yang dilindungi atau menjalani pembedahan yang dilindungi (45 atau 75 penyakit kritikal, jika A-Plus CI Booster-i dilampirkan) atau didiagnosis dengan mana-mana penyakit mental yang dilindungi di bawah A-Plus CI Booster-i, jika dilampirkan bersama. Vitality Booster TIDAK akan dibayar setelah sijil Takaful luput, matang, tamat atau diserahkan.



Tingkatkan perlindungan anda dengan Faedah Pilihan

A-Plus CI Booster-i



- ✓ Memperluaskan perlindungan penyakit kritikal anda untuk melindungi tambahan 30 penyakit kritikal.
- ✓ Menerima 5% daripada jumlah perlindungan rider anda, sehingga RM10,000, jika anda didiagnosis dengan mana-mana 6 penyakit mental yang dilindungi⁷.

Gangguan Depresi Yang Teruk
Gangguan Obsesif Kompulsif
Skizofrenia
Gangguan Bipolar
Sindrom Tourette
Depresi Post Partum

- ✓ Tingkatkan nilai kematangan anda dengan **Booster Kematangan**⁸ yang memberikan peratusan tambahan sehingga 25% daripada jumlah perlindungan anda bergantung pada tempoh perlindungan anda, apabila pelan anda matang.
- ✓ **Faedah Pengurusan Kes Perubatan Peribadi (PMCM)** kami memberi tumpuan dalam memastikan anda menerima rawatan yang terbaik dan sokongan peribadi yang berterusan sepanjang perjalanan perubatan anda sekiranya anda menghadapi sebarang keadaan perubatan yang serius. Perkhidmatan ini adalah sehingga satu (1) tahun selepas 100% daripada jumlah perlindungan telah dibayar untuk Faedah Penyakit Kritikal atau A-Plus CI Booster-i, jika dilampirkan bersama. Manfaat ini ditadbir oleh penyedia perkhidmatan kami, Teladoc Health, Inc. (Teladoc).

⁷ Bayaran ini akan mengurangkan jumlah perlindungan A-Life Kritikal Protector dan A-Plus CI Booster-i, jika dilampirkan bersama.

⁸ Booster Kematangan hanya akan dibayar jika caruman dibayar sehingga kini.

A-Plus Recover-i

Kita sering terlepas pandang tentang kedudukan kewangan kita selepas kita dibenarkan keluar dari hospital. A-Life Kritikal Protector dan A-Plus CI Booster-i boleh memberikan anda sejumlah wang sekaligus, dengan syarat anda memenuhi definisi sehingga 75 penyakit kritikal yang dilindungi.

Tetapi bagaimana jika anda mempunyai keadaan perubatan serius yang lain atau mengalami kemalangan yang memerlukan kemasukan ke hospital yang berpanjangan tetapi tidak terdapat dalam senarai penyakit kritikal yang dilindungi?

A-Plus Recover-i menyediakan bayaran sekaligus kepada anda selagi anda memenuhi syarat mudah kemasukan ke hospital di bawah:

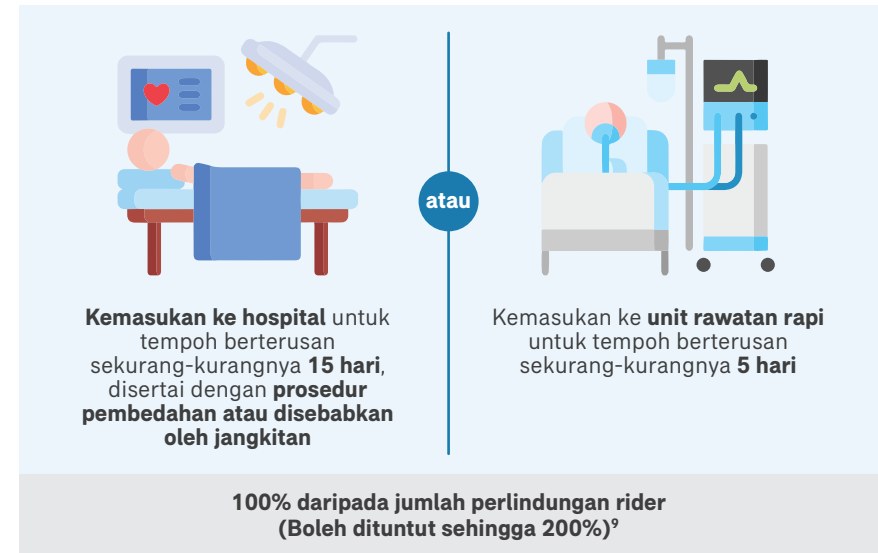

A-Plus ParentWaiver-i

Sekiranya malang berlaku kepada anda sebagai ibu bapa (Peserta) jika berlaku kematian, didiagnosis dengan salah satu daripada 44 penyakit kritikal yang dilindungi atau apabila mengalami Hilang Upaya Menyeluruh dan Kekal, caruman pelan anak anda akan dikecualikan untuk memastikan kesinambungan pelan sehingga anak anda mencapai umur 25 tahun.

⁹ Jumlah perlindungan akan diset semula satu tahun selepas bayaran sekaligus yang pertama dibuat.

Lampiran

Senarai bagi 45 penyakit kritikal yang dilindungi di bawah A-Life Kritikal Protector adalah seperti berikut:

1. Strok/Angin Ahmar - mengakibatkan Defisit Neurologi Kekal dengan Simptom Klinikal Berterusan
2. Kanser – keterukan tertentu dan tidak melindungi kanser tahap awal
3. Serangan Jantung – keterukan tertentu
4. Pembedahan Pintasan Arteri Koronari
5. Penyakit Arteri Koronari Serius
6. Angioplasti dan Rawatan Invasif Lain Untuk Penyakit Arteri Koronari (tidak terpakai bagi A-Plus Waiver-i)
7. Pembedahan Injap Jantung
8. Hepatitis Viral Fulminan
9. Kegagalan Hati Tahap Akhir
10. Hipertensi Arteri Pulmonari Primer – keterukan tertentu
11. Penyakit Paru-Paru Tahap Akhir
12. Kegagalan Buah Pinggang – memerlukan dialisis atau transplan buah pinggang
13. Pembedahan Aorta
14. Anemia Aplastik Kronik – mengakibatkan Kegagalan Kekal Sumsum Tulang
15. Transplan Organ Utama/Sumsum Tulang
16. Buta – Kekal dan Tidak boleh Pulih
17. Pekak – Kekal dan Tidak boleh Pulih
18. Hilang Keupayaan Bertutur
19. Koma – mengakibatkan Defisit Neurologi Kekal dengan Simptom Klinikal Berterusan
20. Kelecuran Tahap Ketiga – keterukan tertentu
21. Sklerosis Multipel
22. Kelumpuhan Anggota
23. Distrofi Otot
24. Penyakit Alzheimer/Demensia Teruk
25. Penyakit Neuron Motor – defisit Neurologi Kekal dengan Simptom Klinikal Berterusan
26. Penyakit Parkinson – mengakibatkan ketidakupayaan kekal untuk melakukan Aktiviti Kehidupan Harian
27. Penyakit Terminal (Membawa Maut)
28. Ensefalitis – mengakibatkan ketidakupayaan kekal untuk melakukan Aktiviti Kehidupan Harian
29. Tumor Otak Benigna – keterukan tertentu
30. Trauma Kepala Major (teruk) – mengakibatkan ketidakupayaan kekal untuk melakukan Aktiviti Kehidupan Harian
31. Meningitis Bakteria – mengakibatkan ketidakupayaan kekal untuk melakukan Aktiviti Kehidupan Harian
32. Penyakit Sistik Medular
33. Pembedahan Otak
34. Kehilangan Upaya Hidup Sendiri (Berdikari)
35. Jangkitan HIV Melalui Transfusi Darah
36. Kardiomiopathi keterukan tertentu
37. AIDS peringkat teruk
38. Lupus Eritematosus Sistemik Dengan Komplikasi Buah Pinggang yang Teruk
39. Jangkitan Virus Kurang Daya Tahan Penyakit (HIV) Disebabkan Pekerjaan
40. Poliomiellitis – mengakibatkan ketidakupayaan kekal untuk melakukan Aktiviti Kehidupan Harian dalam tempoh tiga bulan
41. Scleroderma Progresif – memerlukan biopsi dan bukti serologi
42. Sindrom Apalik – memerlukan pakar neurologi dan perlu didokumentasikan secara perubatan sekurang-kurangnya satu bulan
43. Pankreatitis Berulang Kronik - Kekal dan Tidak boleh Pulih
44. Elephantiasis - Kekal akibat penyumbatan limfatik.
45. Penyakit Creutzfeldt-Jakob (Penyakit Lembu Gila) - memerlukan pakar neurologi dan bukti ujian diagnostik

Senarai bagi 30 penyakit kritikal tambahan yang dilindungi di bawah A-Plus CI Booster-I (APCBi) adalah seperti berikut:

1. Sindrom Eisenmenger Serius
2. Endokarditis Infektif
3. Arthritis Reumatoid Kronik
4. Penyakit Crohn Kronik Serius
5. Kolitis Ulseratif dengan Colectomy Keseluruhan
6. Myasthenia Gravis
7. Atrofi Otot Progresif
8. Supranuklear Palsy Progresif
9. Kekurangan Adrenal Kronik
10. Osteogenesis Imperfecta
11. Meningitis Tuberkulosis
12. Rawatan Rapi - memerlukan ventilasi mekanikal selama 10 hari
13. Hepatitis Autoimun Kronik
14. Pembedahan Scoliosis Idiopatik
15. Metastasis Serebral
16. Demam Hemoragik Ebola
17. Pheochromocytoma memerlukan pembedahan
18. Sindrom Nefrotik Berulang Serius
19. Penyakit Wilson
20. Sindrom Uremik Haemolitik
21. Nasrotising Fasciitis
22. Difteria Respiratori memerlukan ventilasi mekanikal
23. Kehilangan Anggota/ Anggota-anggota Badan
24. Aneurisme Serebrum memerlukan Pembedahan Otak
25. Avulsi Akar pada Plexus Brachial Multipel
26. Demam Reumatik dengan Gangguan Injap Jantung
27. Pembahagian Semula Seluruh Usus Kecil (duodenum, jejunum dan ilium)
28. Fibrosis Pulmonari yang Serius
29. Rabies
30. Tetanus Umum

KLIK DI SINI 
untuk Soalan-soalan Lazim
dan Pendedahan

Tentang AIA Public Takaful

AIA PUBLIC Takaful Bhd. (AIA PUBLIC Takaful) dimiliki bersama oleh AIA Bhd. (AIA), Public Bank Berhad (PBB) dan Public Islamic Bank Berhad (anak syarikat milik penuh PBB). Ditubuhkan pada 11 Mac 2011, AIA PUBLIC Takaful menggunakan kedudukan AIA dan Kumpulan PBB sebagai peneraju di samping infrastruktur dan rangkaian pengedaran di dalam industri insurans dan perbankan yang kukuh bagi memacu pertumbuhan dan meningkatkan penembusan Takaful Keluarga di dalam pasaran domestik. AIA PUBLIC Takaful komited dalam menawarkan penyelesaian Syariah yang tepat bagi memenuhi keperluan yang berbeza pada setiap peringkat kehidupan pelanggan-pelanggan kami.

(Muka surat ini sengaja dibiarkan kosong)

Malaysians have a higher rate of heart attacks at a young age compared to other countries.

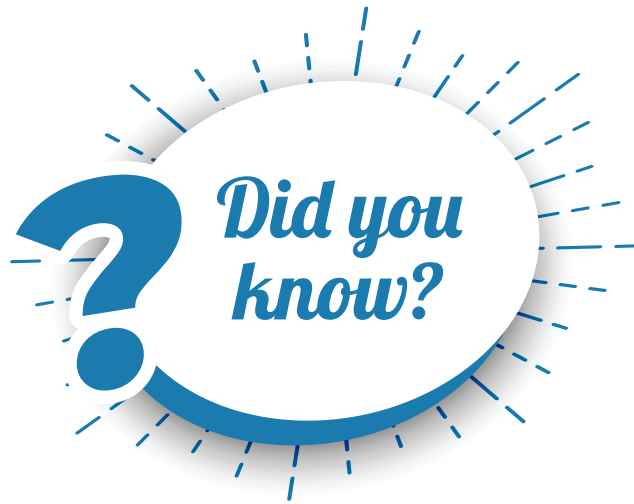

1 in 4 Malaysians will be affected by stroke by 2040 if no preventive measures are taken.

We never know if and when we will be apart of the alarming statistics when it comes to critical illness.

REASONS YOU NEED A CRITICAL ILLNESS PLAN

Full recovery from critical illness can be a long and taxing journey, which can take a toll on you, physically, mentally and financially.

Sure, a medical plan can cover the treatment costs when you are hospitalised, but here are the costs we often overlook when it comes to critical illness diagnosis:



Long term medical treatment



Seeking Alternative treatments



Hiring a Caregiver



Paying for your financial commitments



Keeping your financial plans and goals

With **A-Life Kritikal Protector**, you have the flexibility to use the lump sum payout to cover the immediate or long term costs as you wish.

How does A-Life Kritikal Protector work?



This is Azrul. He is a single 25 year old with an average income of RM2,500.

He signs up for A-Life Kritikal Protector with the following coverage:

A-Life Kritikal Protector: RM100,000
Coverage Term: Up to age 70
Contribution Payment Term: Full pay
Annual Contribution: RM798.00



TIP

Your CI coverage should be at least 3 - 5 times of your annual income

What are the benefits payable upon Azrul during the certificate tenure?

PROTECTION

Diagnosed with any of the 45 Covered Critical Illnesses



Critical Illness Benefit
 RM100,000 plus account value in PAF, if any



Caregiver Benefit
 RM3,000

Death



Compassionate Benefit
 RM10,000 plus account value in PAF, if any



No Claims Made throughout certificate term

Maturity Benefit
 Account value in PAF, if any

ADDITIONAL COVERAGE WITH VITALITY BOOSTER



He achieves Gold Status every year
 Additional 10% of coverage amount for 45 CI



This is Azrina. She is 30 years old, a wife and a mother to 2 kids. She has an average income of RM7,000.

She signs up for A-Life Kritikal Protector with the following coverage:

A-Life Kritikal Protector: RM250,000
A-Plus CI Booster-i: RM250,000
A-Plus Recover-i: RM50,000

Coverage Term: Up to age 70
Contribution Payment Term: Full pay
Annual Contribution: RM4,401.00

What are the benefits payable upon Azrina during the certificate tenure?

PROTECTION

Diagnosed with any of the 75 Covered Critical Illnesses



Critical Illness Benefit
 RM250,000 plus account value in PAF, if any



Caregiver Benefit
 RM3,000

Diagnosed with any of the 6 Covered Mental Illnesses



Mental Health Benefit¹
 RM10,000

Death



Compassionate Benefit
 RM25,000 plus account value in PAF, if any

Hospitalised for a continuous 15 days / Admitted in ICU for a continuous 5 days²



RM50,000

No Claims Made throughout certificate term



Maturity Benefit
 Account value in PAF, if any



Maturity Booster³
 RM62,500

ADDITIONAL COVERAGE WITH VITALITY BOOSTER



She achieves Gold Status every year
 Additional 10% of coverage amount for 75 CI and Mental Health Benefit

¹ The payment of this benefit will reduce the coverage amount of the basic plan and A-Plus CI Booster-i, if attached.

² i. For normal hospitalisation, it must be accompanied by a surgical procedure or due to infection.

ii. A-Plus Recover-i is claimable up to 200% of the rider sum covered.

³ Only payable if contributions are paid up-to-date.

A closer look at A-Life Kritikal Protector

Comprehensive Critical Illness Protection

- Receive lump sum payment to you upon diagnosed with any of the **45 covered critical illness**⁴, so you can focus on your recovery with peace of mind knowing that your financial affairs are sorted.
- A one-time payable **Caregiver Benefit**⁵ of **RM3,000** will be provided to you upon your diagnosis, to support the cost of hiring a caregiver.
- If you pass away, **10% of your coverage amount plus your account value** will be payable as a **Compassionate Benefit**.
- Receive the account value in PAF upon maturity.

Flexibility to suit your needs

You decide your contribution payment term and duration of coverage.

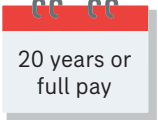

20 years or full pay

Contribution payment term



Up to age 60 or 70

Coverage term

Get more protection when you Stay Healthy

When you sign up as an AIA Vitality member, you get to unlock an additional amount of coverage with Vitality Booster. The healthier the choices you make, the higher the Vitality Booster value.

The Vitality Booster payable upon occurrence of a claim event⁶ shall be based on the following:

$$\text{Vitality Booster Payable Upon Claim Event}^6 = \text{AIA Vitality Booster Percentage} \times \text{Coverage Amount}$$

AIA Vitality Status	Platinum	Gold	Silver	Bronze
AIA Vitality Booster Percentage	20.0%	10.0%	2.0%	0.0%

⁴ 100% of coverage amount plus account value will be payable, except for Angioplasty and Other Invasive Treatments for Major Coronary Artery Disease. For Angioplasty and Other Invasive Treatments for Major Coronary Artery Disease, 10% of the coverage amount will be payable, subject to a maximum of RM25,000. This payment will reduce the coverage amount.

⁵ Caregiver Benefit is only payable once and only applicable for Basic Sum Covered RM100,000 and above.

⁶ Claim event is upon the Person Covered is diagnosed with any of the covered critical illnesses or undergoes a covered surgery (45 or 75 critical illness, if A-Plus CI Booster-i is attached) or diagnosed with any of the covered mental illness under A-Plus CI Booster-i, if attached. The Vitality Booster will NOT be payable upon lapse, mature, terminated or surrender of the Takaful certificate.



Enhance your coverage with Optional Benefits

A-Plus CI Booster-i



- ✓ Extend your critical illness coverage to cover an additional 30 critical illnesses.
- ✓ Receive 5% of your rider coverage amount, up to RM10,000, if you are diagnosed with any of the 6 covered mental illnesses⁷.

- Major Depressive Disorder
 - Obsessive Compulsive Disorder
 - Schizophrenia
 - Bipolar Disorder
 - Tourette Syndrome
 - Postpartum Depression
- ✓ Boost your maturity value with Maturity Booster⁸ which provides an additional percentage up to 25% of your coverage amount depending on your coverage term, when your plan matures.
- ✓ Our **Personal Medical Case Management (PMCM)** Benefit focuses in ensuring you receive the best possible treatment and personalised ongoing support throughout your medical journey should you face any serious medical conditions. This service is up to one (1) year after 100% of coverage amount has been paid for Critical Illness Benefit or A-Plus CI Booster-i, if attached. This benefit is administered by our service provider, Teladoc Health, Inc. (Teladoc).

⁷ This payment shall reduce the coverage amount of A-Life Kritikal Protector and A-Plus CI Booster-i, if attached.

⁸ Maturity Booster is only payable if the contributions are paid up-to-date.

A-Plus Recover-i

We often overlook our financial positions after we are discharged from the hospital. A-Life Kritikal Protector and A-Plus CI Booster-i can provide you a lump sum of money, provided you meet the definitions of up to 75 covered critical illnesses.

But what if you have other serious medical conditions or get into an accident that require prolonged hospitalisation but are not found in the list of covered critical illnesses?

A-Plus Recover-i provides a lump sum payment to you as long as you meet the simple hospitalisation conditions below:

Hospitalisation for a continuous period of at least **15 days**, accompanied by a **surgical procedure or due to infection**

or

Intensive Care unit admission for a continuous period of at least **5 days**

100% of the rider coverage amount (Claimable up to 200%)⁹

A-Plus ParentWaiver-i

Should the unfortunate happen to you as a parent (Participant) in the event of death or being diagnosed with any one of the 44 covered critical illness or upon suffering Total and Permanent Disability, the contribution of your child's (Person Covered) plan will be waived to ensure the continuity of the plan until your child reaches 25 years old.

⁹ The coverage will be reset one year after the first lump sum benefit has been paid out.

Appendix

List of 45 critical illness covered under A-Life Kritikal Protector

1. Stroke - resulting in Permanent Neurological Deficit with Persisting Clinical Symptoms
2. Cancer - of specified severity and does not cover very early cancers
3. Heart Attack - of specified severity
4. Coronary Artery By-Pass Surgery
5. Serious Coronary Artery Disease
6. Angioplasty And Other Invasive Treatments for Coronary Artery Disease (not applicable for A-Plus ParentWaiver-i)
7. Heart Valve Surgery
8. Fulminant Viral Hepatitis
9. End Stage Liver Failure
10. Primary Pulmonary Arterial Hypertension - of specified severity
11. End Stage Lung Disease
12. Kidney Failure - requiring dialysis or kidney transplant
13. Surgery to Aorta
14. Chronic Aplastic Anemia - resulting in Permanent Bone Marrow Failure
15. Major Organ / Bone Marrow Transplant
16. Blindness - Permanent and Irreversible
17. Deafness - Permanent and Irreversible
18. Loss of Speech
19. Coma - resulting in Permanent Neurological Deficit With Persisting Clinical Symptoms
20. Third Degree Burn - of specified severity
21. Multiple Sclerosis
22. Paralysis of Limbs
23. Muscular Dystrophy
24. Alzheimer's Disease / Severe Dementia
25. Motor Neuron Disease - Permanent Neurological Deficit With Persisting Clinical Symptoms
26. Parkinson's Disease - resulting in Permanent inability to perform Activities of Daily Living
27. Terminal Illness
28. Encephalitis - resulting in Permanent inability to perform Activities of Daily Living
29. Benign Brain Tumor - of specified severity
30. Major Head Trauma - resulting in Permanent inability to perform Activities of Daily Living
31. Bacterial Meningitis - resulting in Permanent inability to perform Activities of Daily Living
32. Medullary Cystic Disease
33. Brain Surgery
34. Loss of Independent Existence
35. HIV Infection Due to Blood Transfusion
36. Cardiomyopathy - of specified severity
37. Full Blown AIDS
38. Systemic Lupus Erythematosus with Severe Kidney Complications
39. Occupationally Acquired Human Immunodeficiency Virus (HIV) Infection
40. Poliomyelitis - resulting in the total inability to perform Activities of Daily Living at least three months
41. Progressive Scleroderma – requiring biopsy and serological evidence
42. Apallic Syndrome – requiring neurologist consultant and has to be medically documented for at least one month
43. Chronic Relapsing Pancreatitis – Permanent and Irreversible
44. Elephantiasis – resulting in Permanent and Lymphatic Obstruction.
45. Creutzfeldt-Jakob Disease (Mad Cow Disease) – requiring a neurologist and evidences of diagnostic tests.

List of additional 30 Critical Illness covered under A-Plus CI Booster-i

1. Severe Eisenmenger 's Syndrome
2. Infective Endocarditis
3. Chronic Rheumatoid Arthritis
4. Severe Crohn's Disease
5. Ulcerative Colitis with Total Colectomy
6. Myasthenia Gravis
7. Progressive Muscular Atrophy
8. Progressive Supranuclear Palsy
9. Chronic Adrenal Insufficiency
10. Osteogenesis Imperfecta
11. Meningeal Tuberculosis
12. Intensive Care - requiring mechanical ventilation for 10 days
13. Chronic Autoimmune Hepatitis
14. Surgery for Idiopathic Scoliosis
15. Cerebral Metastasis
16. Ebola Hemorrhagic Fever Terminal Illness
17. Pheochromocytoma requiring surgery
18. Severe Relapsing Nephrotic Syndrome
19. Wilson's Disease
20. Haemolytic Uremic Syndrome
21. Necrotising Fasciitis
22. Respiratory Diphteria requiring mechanical ventilation
23. Loss of limb(s)
24. Cerebral Aneurysm Requiring Brain Surgery
25. Multiple Root Avulsions of Brachial Plexus
26. Rheumatic Fever with Heart Valve Disorders
27. Resection of the whole small intestine (duodenum, jejunum and ileum)
28. Severe Pulmonary Fibrosis
29. Rabies
30. Generalized Tetanus

CLICK HERE 

to view the
Frequently Asked Question
and Disclosures

About AIA PUBLIC Takaful

AIA PUBLIC Takaful Bhd. (AIA PUBLIC Takaful) is jointly owned by AIA Bhd. (AIA), Public Bank Berhad (PBB) and Public Islamic Bank Berhad (A wholly-owned subsidiary of PBB). Incorporated on 11 March 2011, AIA PUBLIC Takaful leverages on AIA and PBB Group's leadership positions as well as established infrastructure and distribution networks in the insurance and banking industries to drive growth and increase the Family Takaful penetration in the domestic market. AIA PUBLIC Takaful is committed to offering the right Shariah solutions to meet the different life stages needs of our customers.

(This page is intentionally left blank)

Hubungi Kami untuk Maklumat Lanjut / Please Contact Us for More Information

Jika anda mempunyai sebarang pertanyaan, sila hubungi Perancang Hayat kami.
If you have any enquiries, please contact our Life Planner.



Anda juga boleh menghubungi kami di alamat dan talian berikut:
Alternatively, you can contact us at:

AIA PUBLIC Takaful Bhd. 201101007816 (935955-M)
Menara AIA, 99 Jalan Ampang, 50450 Kuala Lumpur
Care Line : 1300 88 8922
F : 03-2056 3690
E : my.customer@aiapublic.com.my

AIA.COM.MY

AIA PUBLIC Takaful Bhd. adalah dilesenkan di bawah Akta Perkhidmatan Kewangan Islam 2013 dan dikawal selia oleh Bank Negara Malaysia. / **AIA PUBLIC Takaful Bhd.** is licensed under Islamic Financial Services Act 2013 and regulated by Bank Negara Malaysia.



AIA PUBLIC TAKAFUL

Sebahagian dari

